“Construyendo economías resilientes: reconstruir mejor y más verde, sin dejar a nadie atrás

Luz Keila Gramajo Vílchez
Secretaria SEGEPLAN

Síntesis cronológica del proceso realizado por Guatemala en el marco de las prioridades nacionales

2014

2015

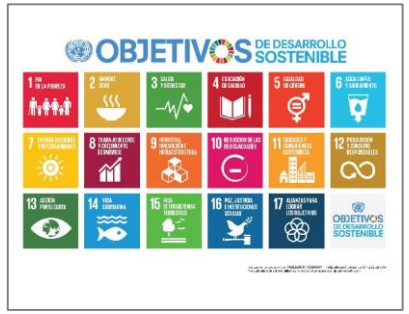

2017 -2018

Estrategia de implementación de Prioridades

Prioridades Nacionales

2021

Consejo Nacional de Cambio Climático

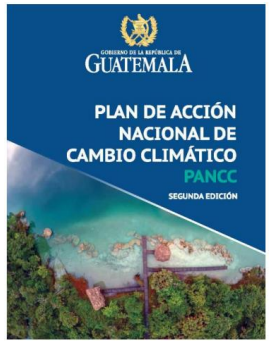

Contexto

AGRIP
Análisis de Gestión del Riesgo en Proyectos de Inversión Pública

Los Objetivos de la Herramienta AGRIP

- Análisis del sitio.
- Identificación de posibles amenazas.
- Propuesta de medidas de mitigación.
- Reducción de impactos de las amenazas en la infraestructura pública.
- Incluir en el presupuesto un renglón con las medidas de mitigación

Inversión Resiliente

- Preinversión que contempla la adaptación al cambio climático
- Incorporación de gestión de riesgo en los instrumentos de planificación desde el nivel local

SNIPGT

Sistema Nacional de Inversión Pública de Guatemala

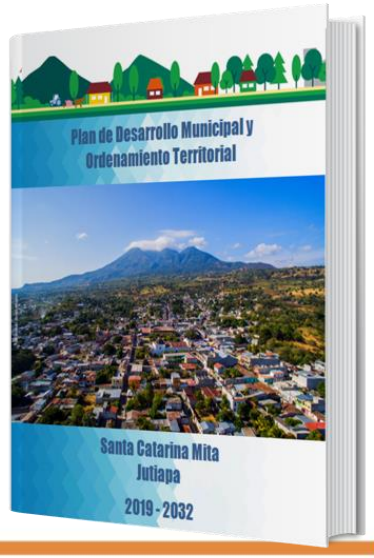

LA ESTRATEGIA FISCAL AMBIENTAL

- Ruta de acción concreta y efectiva, que orienta la inversión y el gasto público

I. Calidad de gasto y compra pública

II. Asistencia financiera municipal

III. Modelos fiscales ambientales

IV. Gestión de riesgos y contingencias ambientales

V. Acceso a financiamiento verde y climático

Desarrollo sostenible,
Adaptación y mitigación al CC y,
Protección de los RRNN

LA ESTRATEGIA FISCAL AMBIENTAL

Desafíos globales…

- Reducción de costos en atender la Contaminación.
- Financiamiento para la Protección de la Diversidad Biológica y del Paisaje.
- Definir Resultados Estratégicos de Desarrollo -RED-, acciones e indicadores de Protección Ambiental con coherencia con la NDC.
- Educación e infraestructura para la ordenación de desechos y aguas residuales.
- Investigación para definir retos emergentes y potenciales relacionados con la protección ambiental, para la toma de decisiones.
- Vincular la EFA con los instrumentos de planificación estratégica y operativa de las instituciones, Consejos de Desarrollo y Gobiernos Locales.
- Soluciones basadas en la naturaleza.
- Economía circular en los procesos de planificación.
- Un nuevo modelo de desarrollo.